



**Sveučilište u
Zagrebu**

**Vrjednovanje prijediplomskih studija od strane studenata koji su tijekom
akademske godine 2022./2023. završili studij**

Fakultet hrvatskih studija

Kroatologija

Ured za upravljanje kvalitetom

Sveučilište u Zagrebu

Zagreb, 23.1.2024

1. Uvod

Za dio studija na Sveučilištu u Zagrebu, organiziranih prema načelu 3+2 i 4+1, protekle akademske godine završio je ciklus prijediplomskog studija provedenog prema načelima Bolonjskog procesa. Ured za upravljanje kvalitetom organizirao je i proveo anketu s ciljem prikupljanja informacija o iskustvima vezanim uz izvedbu prijediplomskih studija. U ovome izvještaju prikazani su rezultati procjena studenata prikupljenih tijekom akademske godine 2022./2023.

1.1. Cilj i sadržaj ankete

U sklopu vrjednovanja prijediplomskog studija pripremljena je anketa za studente koji su završili tro ili četverogodišnji prijediplomski studij, a čiji je cilj vrjednovanje različitih vidika prijediplomskog studija u cjelini. Rezultate je moguće obraditi na razini Sveučilišta, anketirane jedinice te u slučaju dovoljnog broja upitnika na razini svake studijske grupe. Ova anketa omogućuje anketiranim jedinicama i voditeljima studijskih grupa analizu provedbe prijediplomskog studija iz perspektive studenata, analizu dobrih i loših strana studija u cjelini iz studentske perspektive te u skladu s time planiranje mogućih mjera unaprjeđenja kvalitete.

Anketni upitnik sastoji se od 7 cjelina, a svaka cjelina odnosi se na jedan vidik prijediplomskog studija:

A. Podaci o studentici/studentu i završenom prijediplomskom studiju

B. Rad službi i opći uvjeti studiranja na visokom učilištu

C. Studijski program: (procjene se odnose na studij u cjelini)

D. Izvedba nastave i vrjednovanje znanja (procjene se odnose na studij u cjelini)

E. Odnos prema studentima i podrška u studiranju

F. Opća procjena ishoda

G. Prijedlozi i komentari

Anketa sadrži ukupno 76 pitanja, predviđeno trajanje ankete je 10 do 15 minuta. Autori anketnog upitnika su prof. dr. sc. Damir Ljubotina, prof. dr. sc. Vlasta Vizek Vidović i prof. dr. sc. Vesna Vlahović Štetić. Za koordinaciju istraživanja odgovoran je Ured za upravljanje kvalitetom, a za analizu podataka odgovoran je Maks Vinščak

1.2. Ciljna populacija i način primjene

Ciljna populacija su studenti koji su tijekom akademske godine 2022./2023. završili neki od prijediplomskih studija na Sveučilištu u Zagrebu. Sve procjene odnosile su se na njihov prijediplomski studij. Za svaku anketiranu jedinicu tiskan je potreban broj anketnih upitnika u skladu s brojem studenata koji su bili upisani u posljednju godinu svojeg prijediplomskog studija, a svakom je studijskom programu dodijeljen zasebni kod. Studenti su anketu ispunili u studentskoj službi (referadi) pri obavljanju administrativnih poslova vezanih za završetak prijediplomskog studija.

2. Rezultati ankete

2.1. Struktura uzorka prema anketiranim jedinicama i studijima

Studij Kroatologija (prijediplomski studij) obuhvaća 39 anketnih upitnika. Kriterij za ispis izvješća je minimalno 10 ispunjenih anketnih upitnika.

U tablici 1. prikazan je broj anketnih upitnika po anketiranoj jedinici i spolu anketiranih studenata. U anketi je sudjelovalo 39 studenata (5 muških, 32 ženskih i 2 bez oznake).

Tablica 1. Broj anketiranih studeanta po anketiranoj jedinici

Fakultet hrvatskih studija	Spol						Ukupno	
	M		Ž		Nedostaje			
	N	%	N	%	N	%	N	%
Kroatologija	5	12,8%	32	82,1%	2	5,1%	39	100%

2.2. Podaci o studentiti/studentu i završenom prijediplomskom studiju

2.2.1. Struktura uzorka

U tablici 2. prikazana je distribucija prosječnih ocjena anketiranih studenata tijekom prijediplomskog studija ukupno i po spolu. Od ukupno 38 anketiranih upitnika, za 1 (2,6%) Iz grafikona 2. vidljivo je da 6 (15,8%) studenta procjenjuje da im je prosjek ocjena odličan (4,5 ili 5), 27 (71,1%) studenta procjenjuje da im je prosjek vrlo dobar (3,5 ili 4), 4 (10,5%) dobar (2,5 ili 3), i (,%) dovoljan (2)

Tablica 2. A.5 Prosječna ocjena tijekom prijediplomskog studija navedena od strane studenata

Odgovor	Spol						Ukupno	
	M		Ž		Nedostaje			
	N	%	N	%	N	%	N	%
Nedostaje	0	0,0%	1	2,6%	0	0,0%	1	2,6%
2	0	0,0%	0	0,0%	0	0,0%	0	0,0%
2,5	0	0,0%	0	0,0%	0	0,0%	0	0,0%
3	1	2,6%	3	7,9%	0	0,0%	4	10,5%
3,5	2	5,3%	6	15,8%	1	2,6%	9	23,7%
4	2	5,3%	16	42,1%	0	0,0%	18	47,4%
4,5	0	0,0%	3	7,9%	0	0,0%	3	7,9%
5	0	0,0%	2	5,3%	1	2,6%	3	7,9%
Ukupno	5	13,2%	31	81,6%	2	5,3%	38	100%

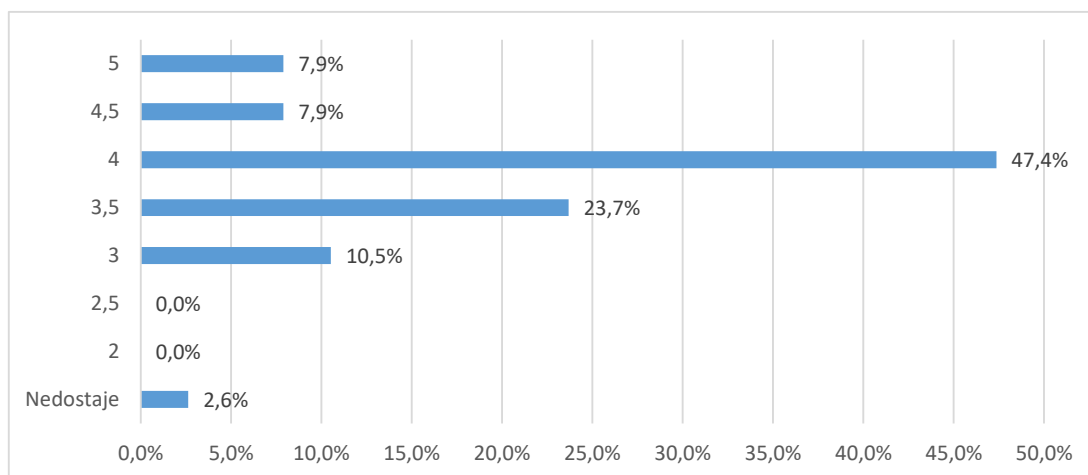

Grafikon 2a. A.5 Prosječna ocjena tijekom prijediplomskog studija navedena od strane studenata - Distribucija odgovora

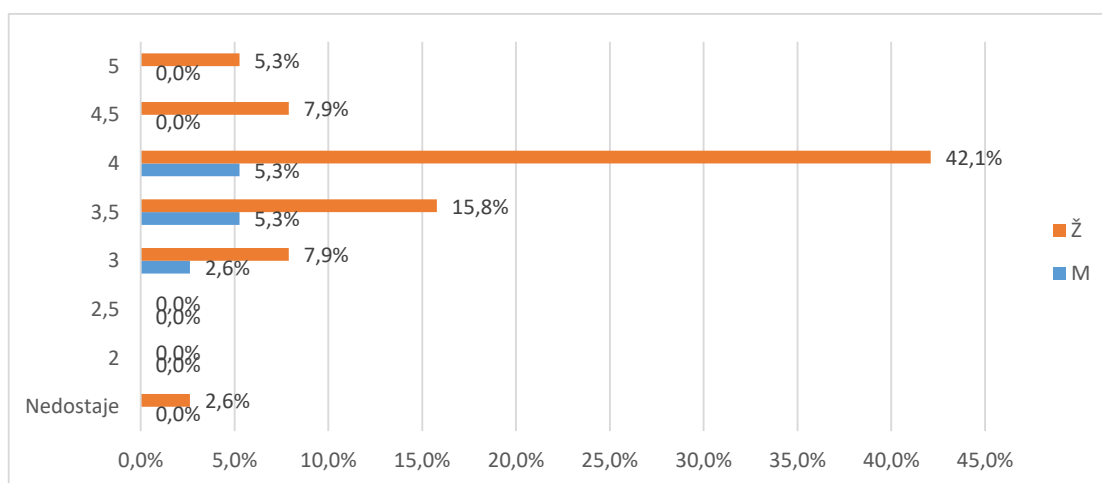

Grafikon 2b. A.5 Prosječna ocjena tijekom prijediplomskog studija navedena od strane studenata - Distribucija odgovora

U tablici 3. i na grafikonu 3. prikazana je distribucija odgovora na pitanje A.5. Od ukupnog broja anketiranih (50), za1 (2,7%) nedostaje odgovor, 31 (83,8%) studira uz potporu Ministarstva, a 5 (14%) iz osobnih potreba (tj. uz plaćanje).

Tablica 3. A.5 Vrsta studiranja

Odgovor	Spol				Nedostaje		Ukupno	
	M		Ž		N	%		
	N	%	N	%				
Nedostaje	0	0,0%	1	2,7%	0	0,0%	1	2,7%
Uz potporu ministarstva	2	5,4%	29	78,4%	0	0,0%	31	83,8%
Iz osobnih potreba	1	2,7%	2	5,4%	2	5,4%	5	13,5%
Ukupno	3	8,1%	32	86,5%	2	5,4%	37	100%

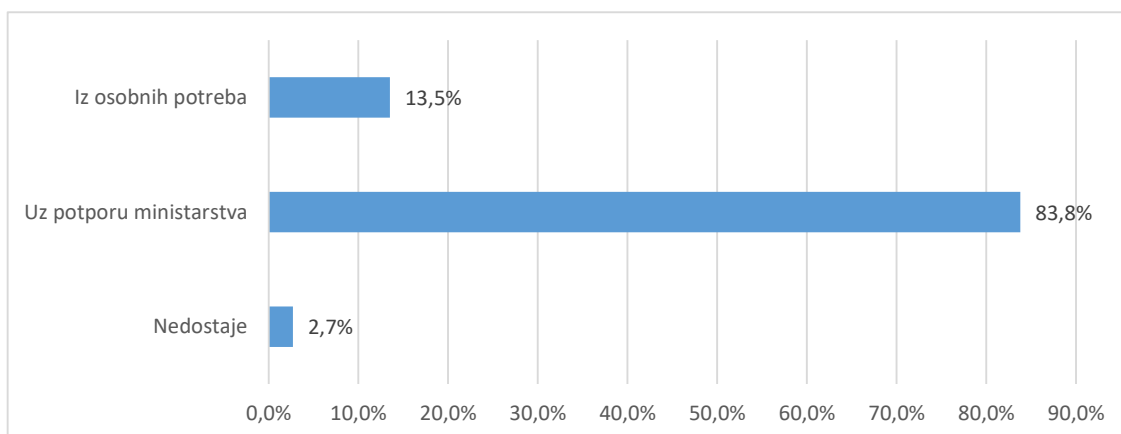

Grafikon 3a. A.6 Prosječna ocjena tijekom prijediplomskog studija navedena od strane studenata-
Distribucija odgovora

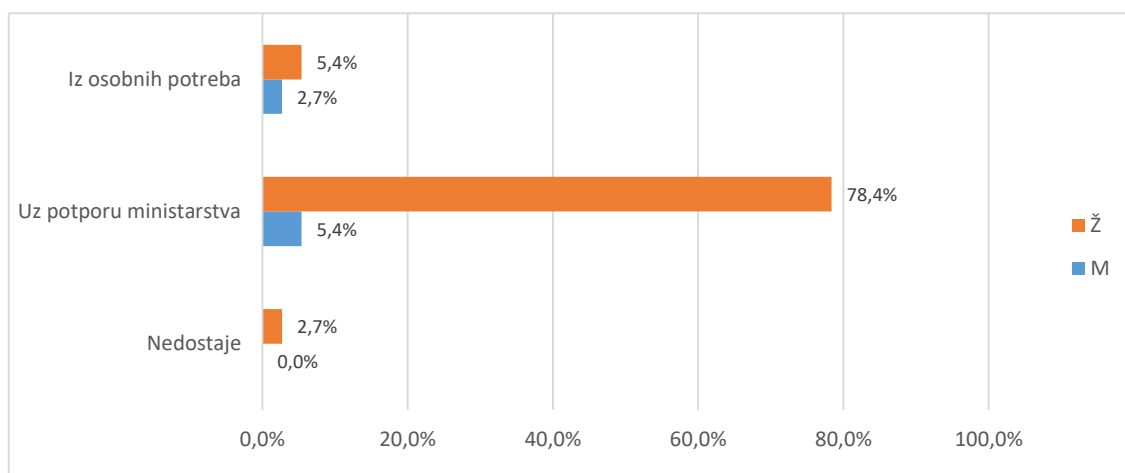

Grafikon 3b. A.6 Prosječna ocjena tijekom prijediplomskog studija navedena od strane studenata-
Distribucija odgovora

U tablici 4. i na grafikonu 4. prikazana je distribucija odgovora na pitanje A6 Je li studij koji ste završili bio vaš prvi izbor?. Od ukupno 39 anketnih upitnika, a za (,%) nedostaje odgovor. Broj anketiranih ispitanika koji su odgovarili potvrdno je (33 ili 84,6%), a 6 (15,4%) navodi da studij koji su završili nije bio njihov prvi izbor.

Tablica 4. A.7 Je li studij koji ste završili bio vaš prvi izbor?

Odgovor	Spol						Ukupno	
	M		Ž		Nedostaje			
	N	%	N	%	N	%		
Nedostaje	0	0,0%	0	0,0%	0	0,0%	0	0,0%
Da	2	5,1%	11	28,2%	0	0,0%	13	33,3%
Uglavnom da	2	5,1%	17	43,6%	1	2,6%	20	51,3%
Ne	1	2,6%	4	10,3%	1	2,6%	6	15,4%
Ukupno	5	12,8%	32	82,1%	2	5,1%	39	100%

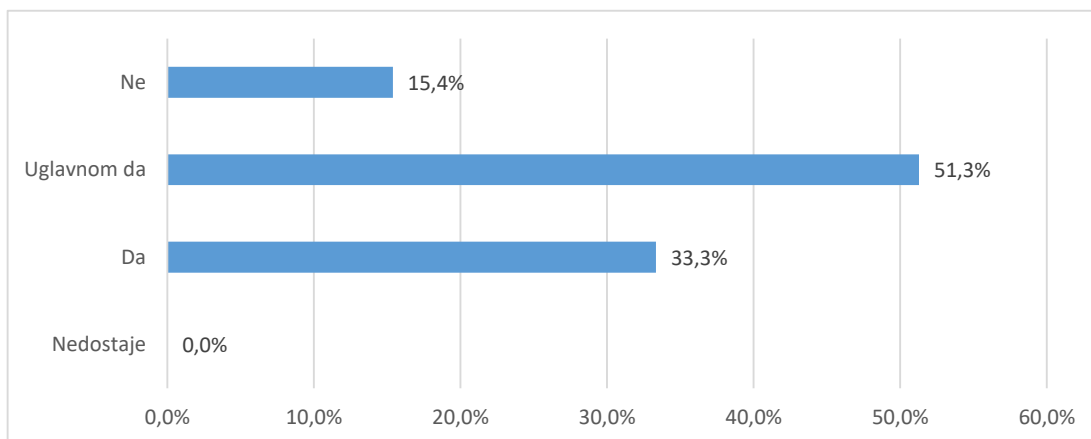

Grafikon 4a. A6 Je li studij koji ste završili bio vaš prvi izbor? - distribucija odgovora

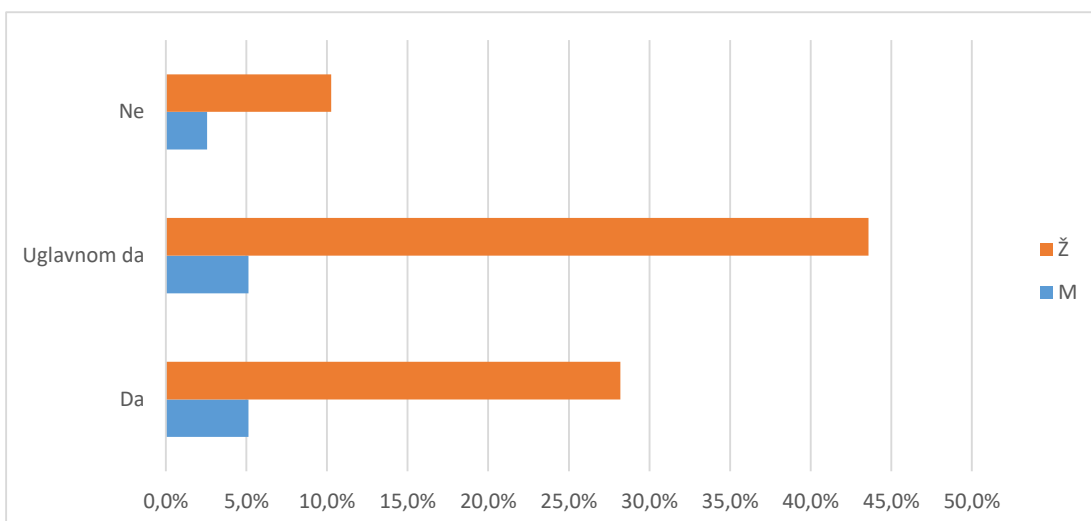

Grafikon 4b. A6 Je li studij koji ste završili bio vaš prvi izbor? - distribucija odgovora

Tablica 5. i grafikon 5. Tablica 5. i grafikon 5. prikazuju strukturu odgovora na pitanje vezano uz diplomski studij koji student planira upisati nakon završetka prijediplomskog studija.

Od ukupnog broja anketiranih studenata, 31 ili 81,6% odgovara da će planirani diplomski studij predstavljati nastavak njihovog prijediplomskog studija, a 5 (13,2%) navodi da je njihov sadašnji diplomski studij različit od prijediplomskog. Kod 2 (5,3%) ispitanika nedostaje odgovor.

Tablica 5. A.7 Diplomski studij koji planiram upisati predstavlja

Odgovor	Spol						Ukupno	
	M		Ž		Nedostaje			
	N	%	N	%	N	%		
Nedostaje	0	0,0%	0	0,0%	2	5,3%	2	5,3%
Nastavak prijedpl. studija na dpl. razini	5	13,2%	26	68,4%	0	0,0%	31	81,6%
Različit dpl. studij	0	0,0%	5	13,2%	0	0,0%	5	13,2%
Ukupno	5	13,2%	31	81,6%	2	5,3%	38	100%

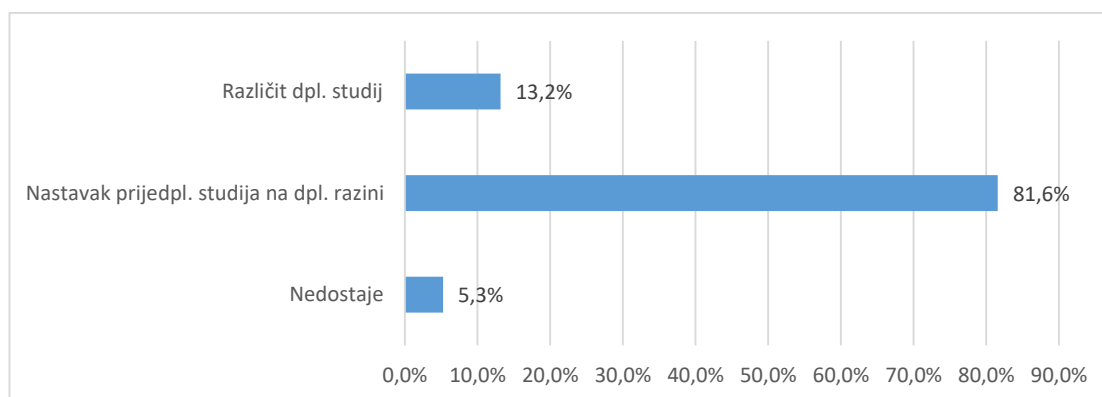

Grafikon 5a. A.7 Diplomski studij koji planiram upisati predstavlja - distribucija odgovora

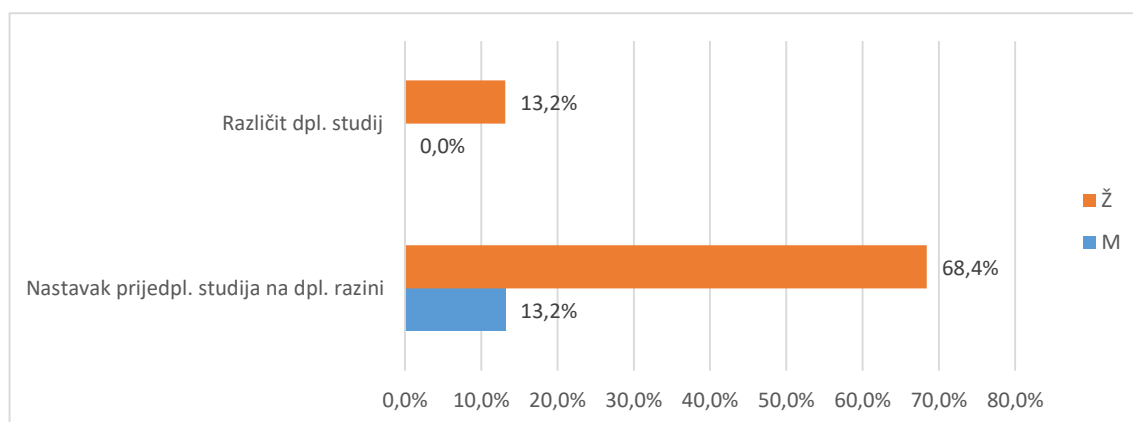

Grafikon 5b. A.7 Diplomski studij koji planiram upisati predstavlja - distribucija odgovora

2.3. Pregled po skupinama pitanja

Različiti aspekti studija procijenjeni su na ljestvici od 1 (potpuno nezadovoljan) do 5 (potpuno zadovoljan). Odgovori ispitanika koji nose oznaku "ne mogu procijeniti" definirani su kao nepoznate vrijednosti (oznaka NN u tablici opisane statistike "-" u tablici distribucije odgovora i "nedostaje" na grafikonu) i nisu uključeni u statističku analizu. Prikazana je opisna statistika ("n"=broj procjena, "x"=aritmetička sredina i "sd"=standardna devijacija) za svaki odgovor unutar skupine pitanja i za cijeli skup pitanja zajedno - tablica A. Nadalje je prikazana distribucija procjena po pitanjima i zajedno za skup pitanja - tablica B i na pripadajućem grafu prikaz distribucije procjena za cijeli skup. U tekstu opisan je graf i pripadajuće vrijednosti za skup pitanja koji obuhvaća samo ankete u kojima su ispunjena sva pitanja za određenu cjelinu.

2.3.1. Rad službi i opći uvjeti studiranja na visokom učilištu (B)

2.3.1.1. Rad administrativnih i stručnih službi (B1)

Skup pitanja vezanih uz rad administrativnih i stručnih službi po pitanjima (B1.1_10) predstavljen je u tablicama 6a. (opisna statistika) i 6b. (distribucija procjena), a na grafikonu 6. prikazana je distribucija procjena za skup u cjelini.

Broj anketa sa svim ispunjenim odgovorima je 39, prosjek procjena je 4,15 i standardna devijacija ,96.

Od svih procjena 390 (100%), 48 (12,3%) odgovora bilo je pogrešno ispunjeno, neispunjeno ili se studenti nisu mogli opredijeliti, 3 (,8%) bilo je potpuno nezadovoljnih (1), 25 (6,4%) djelomično nezadovoljnih (2),

58 (14,9%) prosječno zadovoljnih (3), 87 (22,3%) uglavnom zadovoljnih (4) i 169 (43,3%) potpuno zadovoljnih (5).

Tablica 6a. Skup pitanja vezanih uz rad administrativnih i stručnih službi - prosječne vrijednosti procjena

Pitanje	N	NN	M	SD	D	Min	Max
B.1 Rad studentske referade fakulteta/akademije	39	0	4,23	0,87	3	2	5
B.2 Rad administrativne službe (tajništva) Vašeg odjela/odsjeka/zavoda	26	13	4,38	0,94	3	2	5
B.3 Rad informatičke službe za studente (dobivanje vlastite e-mail adrese i sl.)	35	4	4,29	1,15	4	1	5
B.4 Korisnost informacijskog sustava visokih učilišta (ISVU)	37	2	4,41	0,83	3	2	5
B.5 Mogućnost pristupa sustavu ISVU za studente (broj studomata i sl.)	37	2	4,65	0,59	2	3	5
B.6 Korisnost WEB stranica Vašeg studija	37	2	3,92	1,14	4	1	5
B.7 Opremljenost i ponuda literature u knjižnici	31	8	3,81	1,05	3	2	5
B.8 Organizacija rada knjižnice	31	8	4,32	0,83	3	2	5
B.9 Rad uprave fakulteta / akademije iz studentske perspektive	37	2	3,70	1,10	4	1	5
B.10 Rad vodstva Vašeg studija (odjela, zavoda i sl.)	32	7	3,81	1,09	3	2	5
Ukupno za skup pitanja	342	48	4,15	0,96	4	1	5

Tablica 6b. Skup pitanja vezanih uz rad administrativnih i stručnih službi - distribucija odgovora

Pitanje	Nedostaje		1		2		3		4		5		Ukupno N
	N	%	N	%	N	%	N	%	N	%	N	%	
B.1	0	0,0%	0	0,0%	2	12,8%	5	12,8%	14	35,9%	18	46,2%	39
B.2	13	33,3%	0	0,0%	2	5,1%	2	5,1%	6	15,4%	16	41,0%	39
B.3	4	10,3%	1	2,6%	3	10,3%	4	10,3%	4	10,3%	23	59,0%	39
B.4	2	5,1%	0	0,0%	1	12,8%	5	12,8%	9	23,1%	22	56,4%	39
B.5	2	5,1%	0	0,0%	0	5,1%	2	5,1%	9	23,1%	26	66,7%	39
B.6	2	5,1%	1	2,6%	4	17,9%	7	17,9%	10	25,6%	15	38,5%	39
B.7	8	20,5%	0	0,0%	3	28,2%	11	28,2%	6	15,4%	11	28,2%	39
B.8	8	20,5%	0	0,0%	1	10,3%	4	10,3%	10	25,6%	16	41,0%	39
B.9	2	5,1%	1	2,6%	4	28,2%	11	28,2%	10	25,6%	11	28,2%	39
B.10	7	17,9%	0	0,0%	5	17,9%	7	17,9%	9	23,1%	11	28,2%	39
Ukupno	48	12,3%	3	0,8%	25	6,4%	58	14,9%	87	22,3%	169	43,3%	390

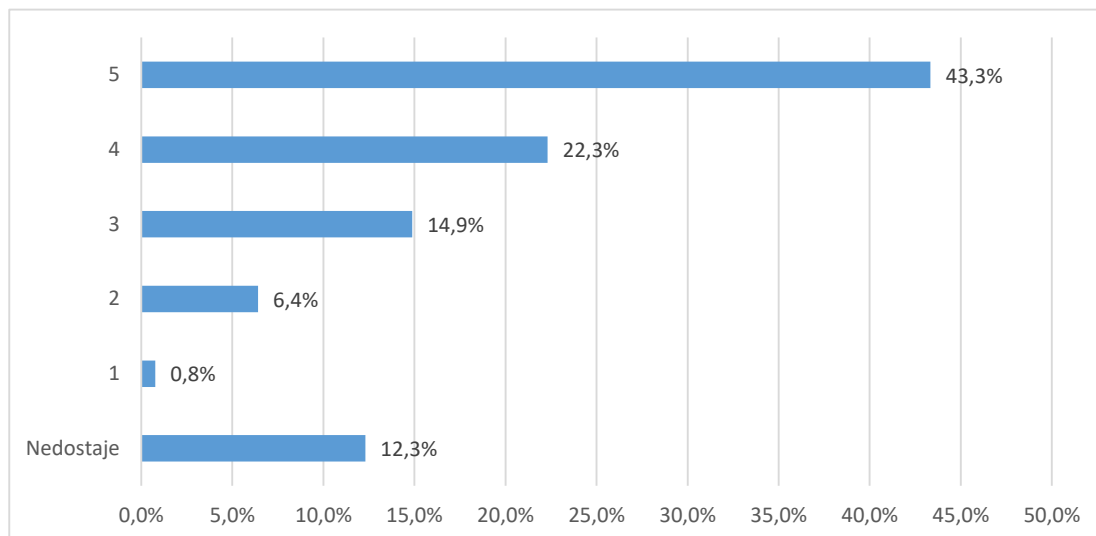

Grafikon 6a. Skup pitanja vezanih uz rad administrativnih i stručnih službi - distribucija odgovora

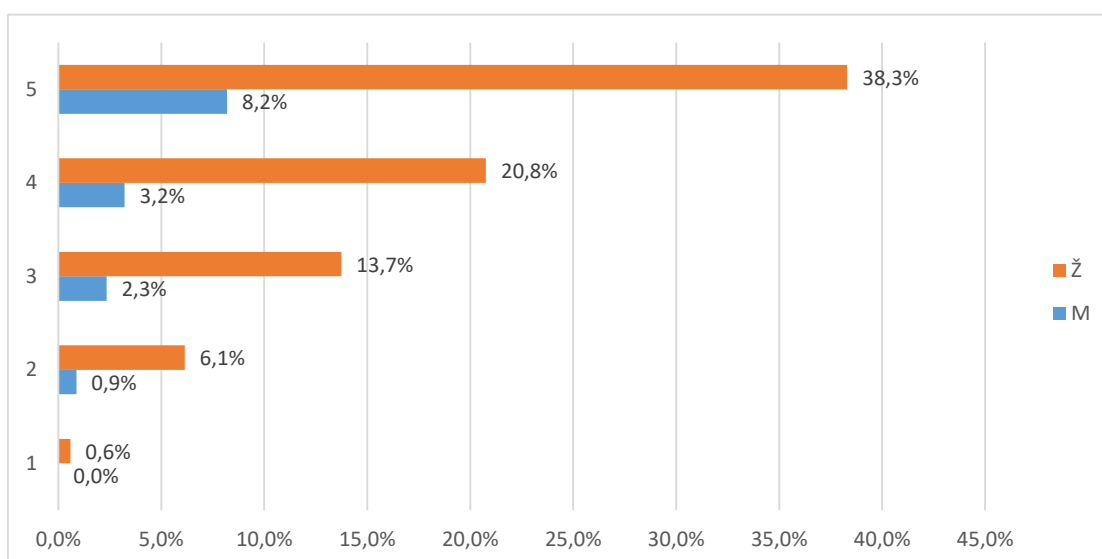

Grafikon 6b. Skup pitanja vezanih uz studijski program - distribucija odgovora

2.3.1.2. Uvjeti za studiranje u ustanovi (B2)

Skup pitanja vezanih uz uvjete za studiranje u ustanovi po pitanjima (B2.11_15) predstavljen je u tablicama 7a. (opisna statistika) i 7b. (distribucija procjena), a na grafikonu 7. prikazana je distribucija procjena za skup u cjelini.

Broj anketa sa svim ispunjenim odgovorima je 39, a prosjek procjena je 3,64 i standardna devijacija 1,1. Od svih procjena 195 (100%), 24 (12,3%) odgovora bilo je pogrešno ispunjeno, neispunjeno ili se studenti nisu mogli opredijeliti, 5 (2,6%) bilo je potpuno ž nezadovoljnih (1), 23 (11,8%) djelomično nezadovoljnih (2), 47 (24,1%) prosječno zadovoljnih (3), 51 (26,2%) uglavnom zadovoljnih (4) i 45 (23,1%) potpuno zadovoljnih (5).

Tablica 7a. Skup pitanja vezanih uz uvjete za studiranje u ustanovi - prosječne vrijednosti procjena

Pitanje	N	NN	M	SD	D	Min	Max
B.11 Opća kvaliteta i uređenost prostora (zgrade, pristup fakultetu i sl.)	38	1	3,55	1,06	3	2	5
B.12 Opremljenost nastavnih dvorana	38	1	3,66	0,97	3	2	5
B.13 Opremljenost prostora u kojima se izvode vježbe (laboratoriji, seminari i sl.)	24	15	3,58	1,18	4	1	5
B.14 Primjerenost prostora s obzirom na broj studenata	38	1	3,39	1,20	4	1	5
B.15 Mogućnost pristupa računalima i Internetu u prostoru fakulteta	33	6	4,00	1,09	3	2	5
Ukupno	171	24	3,64	1,10	4	1	5

Tablica 7b. Skup pitanja vezanih uz uvjete za studiranje u ustanovi - distribucija odgovora

Pitanje	Nedostaje		1		2		3		4		5		Ukupno N
	N	%	N	%	N	%	N	%	N	%	N	%	
B.11	1	2,6%	0	0,0%	7	30,8%	12	30,8%	10	25,6%	9	23,1%	39
B.12	1	2,6%	0	0,0%	6	20,5%	8	20,5%	17	43,6%	7	17,9%	39
B.13	15	38,5%	2	5,1%	1	20,5%	8	20,5%	7	17,9%	6	15,4%	39
B.14	1	2,6%	3	7,7%	5	30,8%	12	30,8%	10	25,6%	8	20,5%	39
B.15	6	15,4%	0	0,0%	4	17,9%	7	17,9%	7	17,9%	15	38,5%	39
Ukupno	24	12,3%	5	2,6%	23	11,8%	47	24,1%	51	26,2%	45	23,1%	195

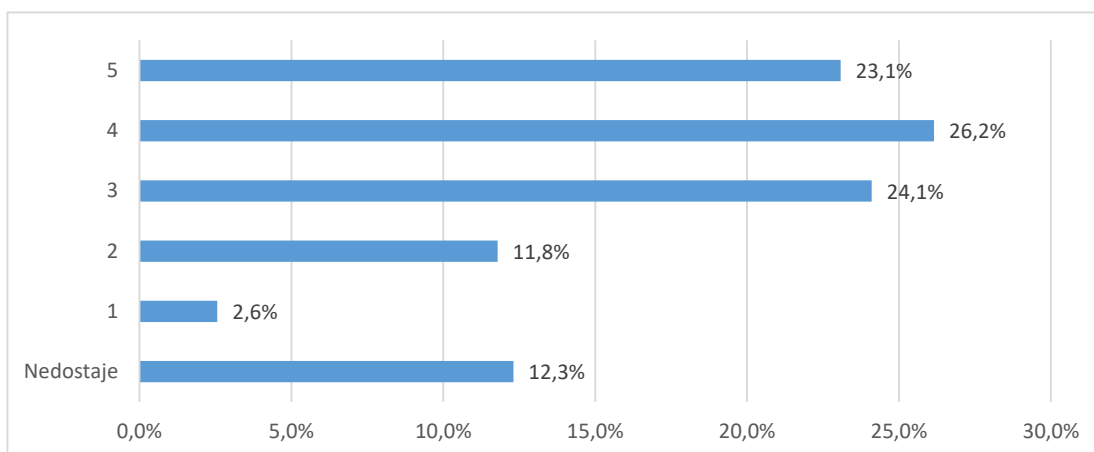

Grafikon 7a. Skup pitanja vezanih uz uvjete za studiranje u ustanovi - distribucija odgovora

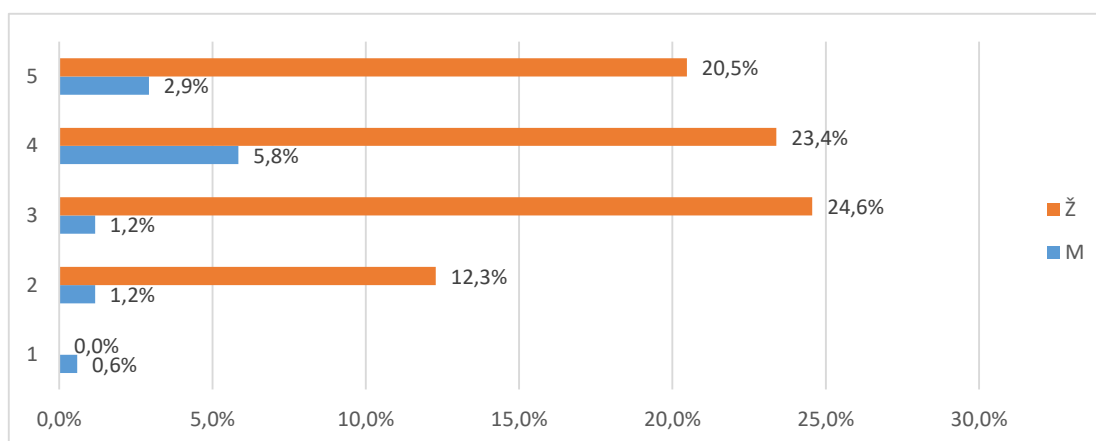

Grafikon 7b. Skup pitanja vezanih uz uvjete za studiranje u ustanovi- distribucija odgovora

2.3.2. Studijski program: procjene se odnose na studij u cjelini (C)

Skup pitanja vezanih uz studijski program po pitanjima (C.16_23) predstavljen je u tablicama 8a. (opisna statistika) i 8b. (distribucija procjena), a na grafikonu 8. prikazana je distribucija procjena za skup u cjelini.

Broj anketa sa svim ispunjenim odgovorima je 39, prosjek procjena je 3,82 i standardna devijacija 2,07.

Od svih procjena 311 (100%), 32 (10,3%) odgovora bilo je potpuno ispunjeno, neispunjeno ili se studenti nisu mogli opredijeliti, 9 (2,9%) bilo je potpuno nezadovoljnih (1), 35 (11,3%) djelomično nezadovoljnih (2), 83 (26,7%) prosječno zadovoljnih (3), 75 (24,1%) uglavnom zadovoljnih (4) i 77 (24,8%) potpuno zadovoljnih (5).

Tablica 8a. Skup pitanja vezanih uz studijski program - prosječne vrijednosti procjena

Pitanje	N	NN	M	SD	D	Min	Max
B.16 Sadržaj i kvaliteta obveznih predmeta	38	1	3,61	0,89	3	2	5
B.17 Sadržaj i kvaliteta izbornih predmeta	38	1	3,55	1,13	4	1	5
B.18 Ponuda izbornih predmeta	39	0	3,46	1,27	4	1	5
B.19 Mogućnost pohađanja predmeta koji nisu u sastavu Vašeg studija	24	15	3,75	1,11	3	2	5
B.20 Prilagođenost zahtjeva i težine predmeta predznanjima studenata	34	5	3,97	0,87	3	2	5
B.21 Stupanj u kojemu predmeti na prvoj godini olakšavaju prilagodbu studentima na studij	36	3	3,53	1,36	4	1	5
B.22 Povezanost i slijed sadržaja na različitim predmetima i godinama studija	36	3	3,69	1,21	4	1	5
B.23 Stupanj u kojemu je sadržaj studijskog programa zadovoljio Vaša očekivanja	35	4	5,03	8,74	54	1	55
Ukupno za skup pitanja	280	32	3,82	2,07	54	1	55

Tablica 8b. Skup pitanja vezanih uz studijski program - distribucija odgovora

Pitanje	Nedostaje		1		2		3		4		5		Ukupno
	N	%	N	%	N	%	N	%	N	%	N	%	
B.16	1	2,6%	0	0,0%	3	41,0%	16	41,0%	12	30,8%	7	17,9%	39
B.17	1	2,6%	1	2,6%	7	23,1%	9	23,1%	12	30,8%	9	23,1%	39
B.18	0	0,0%	2	5,1%	8	28,2%	11	28,2%	6	15,4%	12	30,8%	39
B.19	15	38,5%	0	0,0%	4	15,4%	6	15,4%	6	15,4%	8	20,5%	39
B.20	5	12,8%	0	0,0%	1	25,6%	10	25,6%	12	30,8%	11	28,2%	39
B.21	3	7,7%	3	7,7%	6	23,1%	9	23,1%	5	12,8%	13	33,3%	39
B.22	3	7,7%	2	5,1%	4	10,3%	9	23,1%	9	23,1%	12	30,8%	39
B.23	4	10,5%	1	2,6%	2	5,3%	13	34,2%	13	34,2%	5	13,2%	38
Ukupno	32	10,3%	9	2,9%	35	11,3%	83	26,7%	75	24,1%	77	24,8%	311

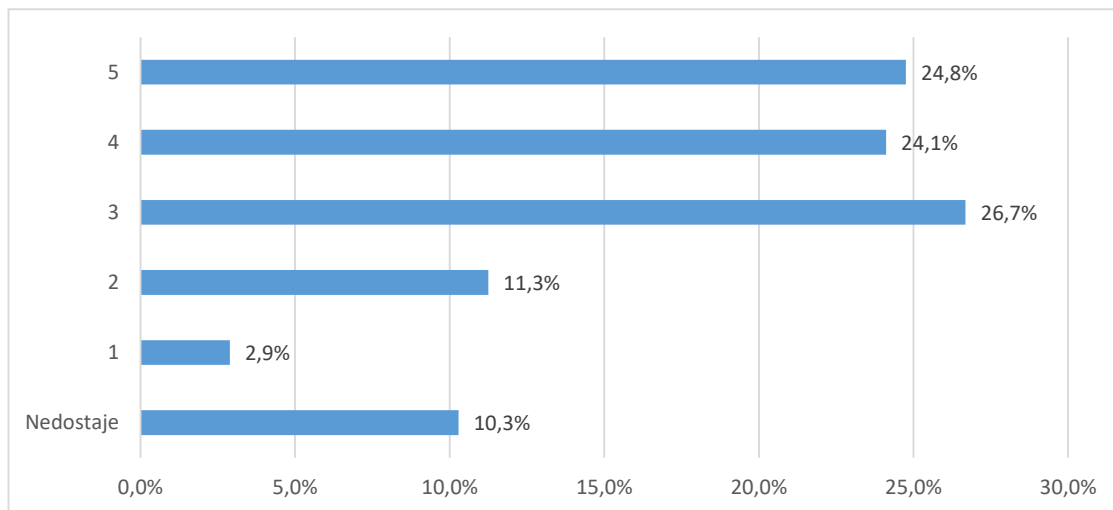

Grafikon 8a. Skup pitanja vezanih uz studijski program - distribucija odgovora

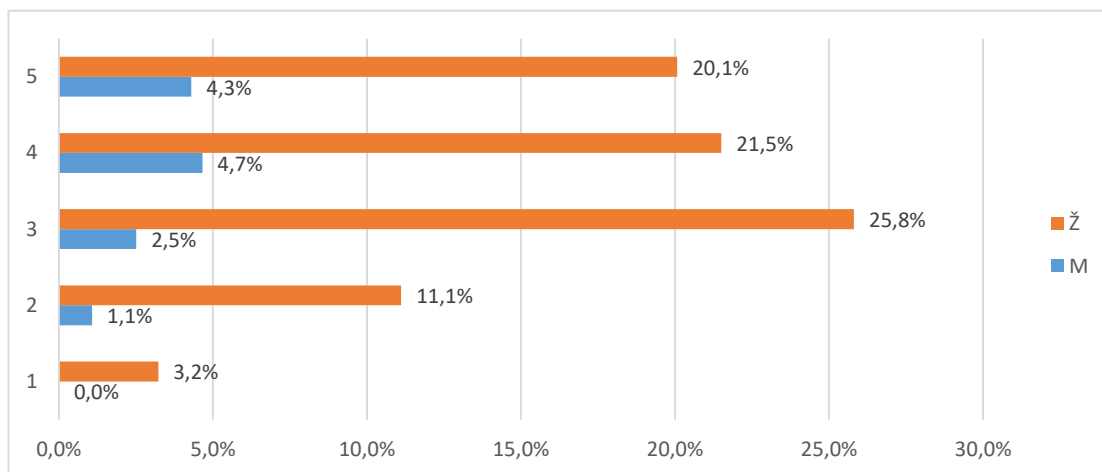

Grafikon 8b. Skup pitanja vezanih uz studijski program - distribucija odgovora

2.3.3. Izvedba nastave i vrjednovanje znanja: procjene se odnose na studij u cjelini (D)

tablicama 9a. (opisna statistika) i 9b. (distribucija procjena), a na grafikonu 9. prikazana je distribucija procjena za skup u cjelini.

Broj anketa sa svim ispunjenim odgovorima je 39, prosjek procjena je 3,66 i standardna devijacija 1,1.

Od svih procjena 663 (100%), 79 (11,9%) odgovora bilo je potpuno ispunjeno, neispunjeno ili se studenti nisu mogli opredijeliti, 23 (3,5%) bilo je potpuno nezadovoljnih (1),

61 (9,2%) djelomično nezadovoljnih (2), 163 (24,6%) prosječno zadovoljnih (3), 165 (24,9%) uglavnom zadovoljnih (4) i 172 (25,9%) potpuno zadovoljnih (5).

Tablica 9a. Skup pitanja vezanih uz opću procjenu ishoda prijediplomskog studija - prosječne vrijednosti procjena

Pitanje	N	NN	M	SD	D	Min	Max
B.24 Korisnost predavanja za razumijevanje zadanih sadržaja	38	1	3,84	0,86	3	2	5
B.25 Praktični rad na vježbama (seminarima) i mogućnost praktične provjere stečenih znanja i vještina	32	7	3,44	1,16	4	1	5
B.26 Korisnost i kvaliteta izvora informacija za učenje (literatura, skripte, Internet i dr.)	39	0	4,03	0,93	3	2	5
B.27 Raspored predmeta i obveza studenata tijekom tjedna	39	0	3,46	1,10	4	1	5
B.28 Organizacija prakse izvan fakulteta te suradnja sa stručnjacima koji rade u praksi	24	15	2,88	1,48	4	1	5
B.29 Sudjelovanje u terenskoj nastavi (uključujući ljetne škole)	25	14	3,56	1,36	4	1	5
B.30 Uključenost studenata u znanstveno-istraživačke projekte nastavnog osoblja	28	11	3,39	1,34	4	1	5
B.31 Mogućnosti za međunarodnu suradnju	26	13	3,58	1,21	4	1	5
B.32 Jasno definiranje ishoda predmeta, tj. koja znanja i vještine studenti trebaju usvojiti nakon	37	2	3,86	0,89	3	2	5
B.33 Jasno definirani kriteriji za vrjednovanje znanja (je li jasno što student treba naučiti za prolaz odnosno za pojedinu ocjenu)	38	1	3,95	0,84	3	2	5
B.34 Ujednačenost kriterija na različitim predmetima pri vrjednovanju znanja	34	5	3,21	1,09	3	2	5
B.35 Kontinuirano provjeravanje znanja na predmetima tijekom semestra	35	4	3,46	1,22	4	1	5
B.36 Redovite i jasne povratne informacije o uspješnosti u učenju i na ispitima	36	3	3,86	1,02	3	2	5
B.37 Raspored ispitnih rokova i drugih oblika provjere znanja (kolokviji i sl.)	38	1	3,89	1,16	4	1	5
B.38 Broj ispitnih rokova	38	1	3,95	1,27	4	1	5
B.39 Način provjere znanja i vještina (izvedba ispita)	39	0	3,95	0,97	3	2	5
B.40 Opće zadovoljstvo izvedbom studijskog programa	38	1	3,84	0,82	3	2	5
Ukupno za skup pitanja	584	79	3,66	1,10	4	1	5

Tablica 9b. Skup pitanja vezanih uz opću procjenu ishoda prijediplomskog studija - distribucija odgovora

Pitanje	Nedostaje		1		2		3		4		5		Ukupno N
	N	%	N	%	N	%	N	%	N	%	N	%	
B.24	1	2,6%	0	0,0%	2	28,2%	11	28,2%	16	41,0%	9	23,1%	39
B.25	7	17,9%	1	2,6%	7	20,5%	8	20,5%	9	23,1%	7	17,9%	39
B.26	0	0,0%	0	0,0%	3	17,9%	7	17,9%	15	38,5%	14	35,9%	39
B.27	0	0,0%	2	5,1%	4	38,5%	15	38,5%	10	25,6%	8	20,5%	39
B.28	15	38,5%	6	15,4%	4	15,4%	6	15,4%	3	7,7%	5	12,8%	39
B.29	14	35,9%	3	7,7%	1	23,1%	9	23,1%	3	7,7%	9	23,1%	39
B.30	11	28,2%	3	7,7%	4	20,5%	8	20,5%	5	12,8%	8	20,5%	39
B.31	13	33,3%	2	5,1%	2	20,5%	8	20,5%	7	17,9%	7	17,9%	39
B.32	2	5,1%	0	0,0%	2	28,2%	11	28,2%	14	35,9%	10	25,6%	39
B.33	1	2,6%	0	0,0%	1	28,2%	11	28,2%	15	38,5%	11	28,2%	39
B.34	5	12,8%	0	0,0%	11	28,2%	11	28,2%	6	15,4%	6	15,4%	39
B.35	4	10,3%	2	5,1%	6	25,6%	10	25,6%	8	20,5%	9	23,1%	39
B.36	3	7,7%	0	0,0%	4	23,1%	9	23,1%	11	28,2%	12	30,8%	39
B.37	1	2,6%	1	2,6%	4	23,1%	9	23,1%	8	20,5%	16	41,0%	39
B.38	1	2,6%	3	7,7%	2	17,9%	7	17,9%	8	20,5%	18	46,2%	39
B.39	0	0,0%	0	0,0%	3	25,6%	10	25,6%	12	30,8%	14	35,9%	39
B.40	1	2,6%	0	0,0%	1	33,3%	13	33,3%	15	38,5%	9	23,1%	39
Ukupno	79	11,9%	23	3,5%	61	9,2%	163	24,6%	165	24,9%	172	25,9%	663

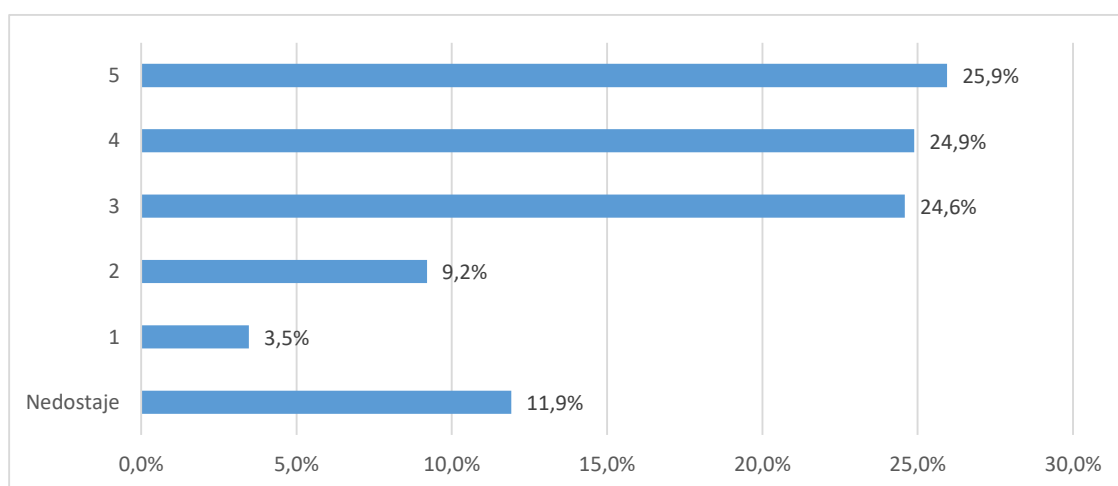

Grafikon 9a. Skup pitanja vezanih uz opću procjenu ishoda prijediplomskog studija - distribucija odgovora

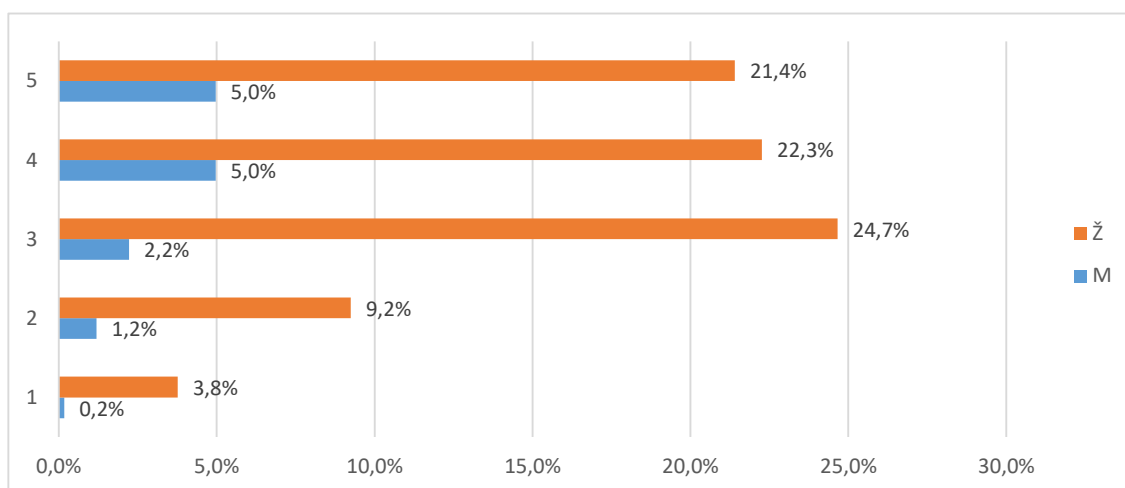

Grafikon 9b. Skup pitanja vezanih uz opću procjenu ishoda prijediplomskog studija - distribucija odgovora

2.3.4.1 Odnos prema studentima (E1)

Skup pitanja vezanih uz odnos prema studentima po pitanjima (E1.41_45) predstavljen je u tablicama 10a. (opisna statistika) i 10b. (distribucija procjena), a na grafikonu 10. prikazana je distribucija procjena za skup u cjelini.

Broj anketa sa svim ispunjenim odgovorima je 39, prosjek procjena je 3,94 i standardna devijacija 1,01. Od svih procjena 191 (100%), 11 (5,8%) odgovora bilo je potpuno ispunjeno, neispunjeno ili se studenti nisu mogli opredijeliti, 2 (1,%) bilo je potpuno nezadovoljnih (1), 15 (7,9%) djelomično nezadovoljnih (2), 43 (22,5%) prosječno zadovoljnih (3), 55 (28,8%) uglavnom zadovoljnih (4) i 65 (34,%) potpuno zadovoljnih (5).

Tablica 10a. Skup pitanja vezanih uz odnos prema studentima - prosječne vrijednosti procjena

Pitanje	N	NN	M	SD	D	Min	Max
B.41 Poticanje studenata na slobodno izražavanje vlastitog mišljenja tijekom nastave	36	3	4,14	0,96	3	2	5
B.42 Pokazivanje razumijevanja za studentove probleme i obaveze izvan studija	36	3	3,78	1,15	4	1	5
B.43 Pokazivanje povjerenja u studentove mogućnosti i poticanje studentovog samopouzdanja	36	3	3,81	1,17	4	1	5
B.44 Pristupačnost i susretljivost nastavnog osoblja prema studentima	38	1	4,13	0,78	3	2	5
B.45 Nepristranost i pravednost u odnosu prema studentima	38	1	3,87	0,99	3	2	5
Ukupno za skup pitanja	184	11	3,94	1,01	4	1	5

Tablica 10b. Skup pitanja vezanih uz odnos prema studentima - distribucija odgovora

Pitanje	Nedostaje		1		2		3		4		5		Ukupno o N
	N	%	N	%	N	%	N	%	N	%	N	%	
B.41	3	7,7%	0	0,0%	2	20,5%	8	20,5%	9	23,1%	17	43,6%	39
B.42	3	7,7%	1	2,6%	5	17,9%	7	17,9%	11	28,2%	12	30,8%	39
B.43	3	7,7%	1	2,6%	4	25,6%	10	25,6%	7	17,9%	14	35,9%	39
B.44	1	2,6%	0	0,0%	1	15,4%	6	15,4%	18	46,2%	13	33,3%	39
B.45	1	2,9%	0	0,0%	3	34,3%	12	34,3%	10	28,6%	9	25,7%	35
Ukupno	11	5,8%	2	1,0%	15	7,9%	43	22,5%	55	28,8%	65	34,0%	191

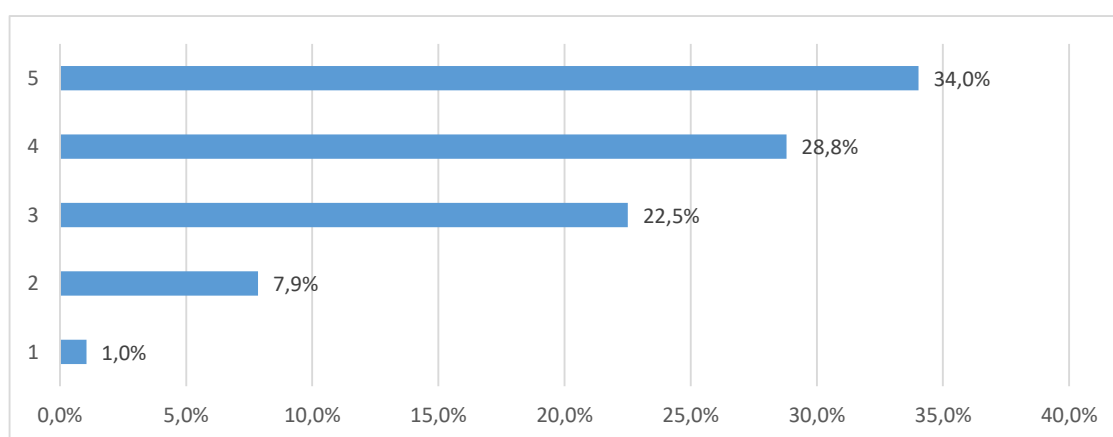

Grafikon 10a. Skup pitanja vezanih uz odnos prema studentima - distribucija odgovora

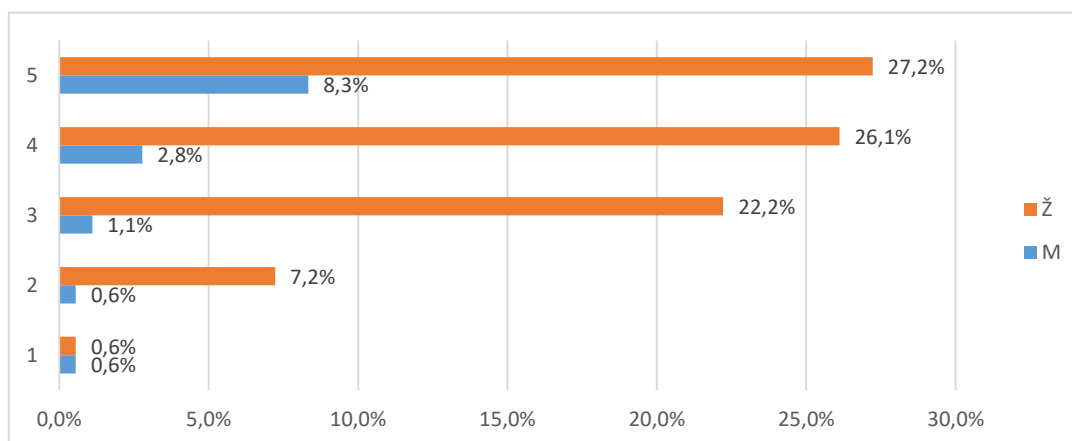

Grafikon 10b. Skup pitanja vezanih uz odnos prema studentima - distribucija odgovora

2.3.4.2 Podrška u studiranju (E2)

Skup pitanja vezanih uz podršku u studiranju po pitanjima (E2.46_52) predstavljen je u tablicama 11a. (opisna statistika) i 11b. (distribucija procjena), a na grafikonu 11. prikazana je distribucija procjena za skup u cjelini.

Broj anketa sa svim ispunjenim odgovorima je 37, prosjek procjena je 3,59 i standardna devijacija 1,17. Od svih procjena 273 (100%), 51 (18,7%) odgovora bilo je nepotpuno ispunjeno, neispunjeno ili se studenti nisu mogli opredijeliti, 17 (6,2%) bilo je potpuno nezadovoljnih (1), 27 (9,9%) djelomično nezadovoljnih (2), 57 (20,9%) prosječno zadovoljnih (3), 47 (17,2%) uglavnom zadovoljnih (4) i 74 (27,1%) potpuno zadovoljnih (5).

Tablica 11a. Skup pitanja vezanih uz podršku u studiranju - prosječne vrijednosti procjena

Pitanje	N	NN	M	SD	D	Min	Max
B.46 Dostupnost osobnih mentora	30	9	4,17	1,18	4	1	5
B.47 Konzultacije s nastavnim osobljem i pomoć izvan vremena nastave	32	7	4,41	0,76	2	3	5
B.48 Točnost i pravovremenost obavijesti o promjenama u organizaciji predmeta/nastave	38	1	3,68	1,14	4	1	5
B.49 Savjetovanje / poučavanje studenata o strategijama efikasnijeg učenja	32	7	3,34	1,41	4	1	5
B.50 Pokazivanje razumijevanja za studentske probleme vezane uz nastavu i studij	32	7	3,63	1,21	4	1	5
B.51 Savjetovanje studenata pri izboru predmeta i mogućnostima nastavka studija	27	12	3,04	1,22	4	1	5
B.52 Savjetovanje studenata o budućoj karijeri (zapošljavanju)	31	8	2,87	1,26	4	1	5
Ukupno za skup pitanja	222	51	3,59	1,17	4	1	5

Tablica 11b. Skup pitanja vezanih uz podršku u studiranju - prosječne vrijednosti procjena

Pitanje	Nedostaje		1		2		3		4		5		Ukupno o N
	N	%	N	%	N	%	N	%	N	%	N	%	
B.46	9	23,1%	1	2,6%	3	7,7%	3	7,7%	6	15,4%	17	43,6%	39
B.47	7	17,9%	0	0,0%	0	12,8%	5	12,8%	9	23,1%	18	46,2%	39
B.48	1	2,6%	1	2,6%	4	35,9%	14	35,9%	6	15,4%	13	33,3%	39
B.49	7	17,9%	4	10,3%	6	15,4%	6	15,4%	7	17,9%	9	23,1%	39
B.50	7	17,9%	2	5,1%	4	17,9%	7	17,9%	10	25,6%	9	23,1%	39
B.51	12	30,8%	4	10,3%	3	30,8%	12	30,8%	4	10,3%	4	10,3%	39
B.52	8	20,5%	5	12,8%	7	25,6%	10	25,6%	5	12,8%	4	10,3%	39
Ukupno	51	18,7%	17	6,2%	27	9,9%	57	20,9%	47	17,2%	74	27,1%	273

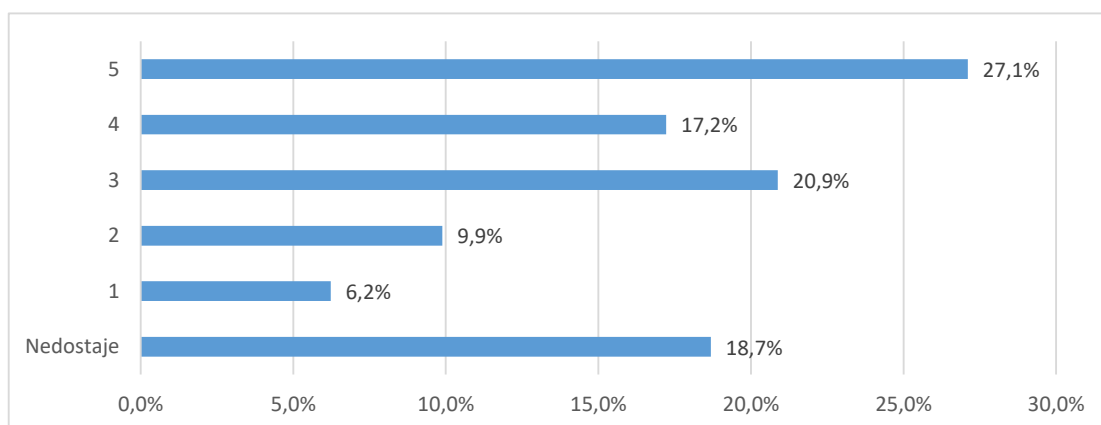

Grafikon 11a. Skup pitanja vezanih uz podršku u studiranju - distribucija odgovora

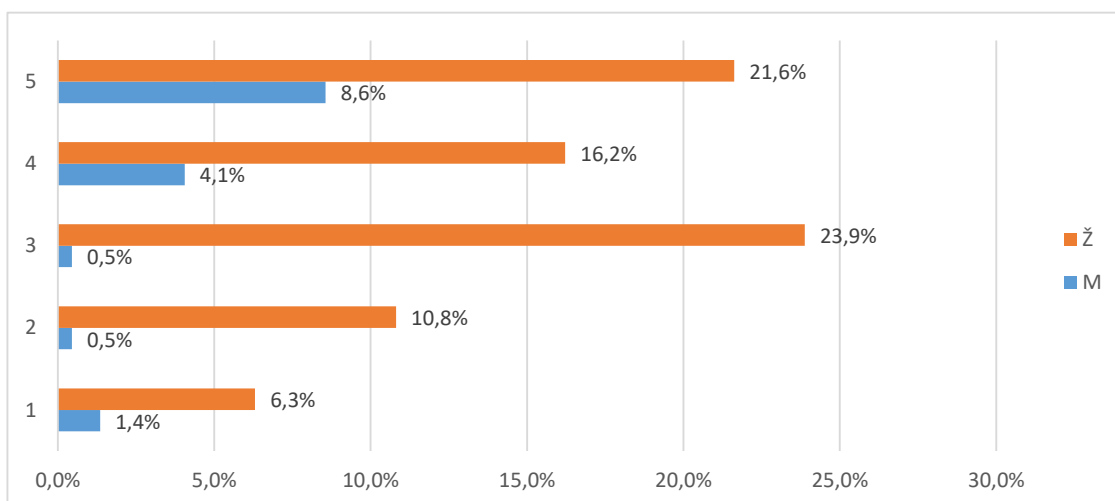

Grafikon 11b. Skup pitanja vezanih uz podršku u studiranju - distribucija odgovora

2.3.4.3 Ostali uvjeti studiranja (E3)

Skup pitanja vezanih uz ostale uvjete studiranja po pitanjima (E3.53_58) predstavljen je u tablicama 12a. (opisna statistika) i 12b. (distribucija procjena), a na grafikonu 12. prikazana je distribucija procjena za skup u cjelini.

Broj anketa sa svim ispunjenim odgovorima je , prosjek procjena je 3,91 i standardna devijacija 1,07. Od svih procjena 234 (100%), 75 (32,1%) odgovora bilo je nepotpuno ispunjeno, neispunjeno ili se studenti nisu mogli opredijeliti, 3 (1,3%) bilo je potpuno nezadovoljnih (1), 17 (7,3%) djelomično nezadovoljnih (2), 33 (14,1%) prosječno zadovoljnih (3), 47 (20,1%) uglavnom zadovoljnih (4) i 59 (25,2%) potpuno zadovoljnih (5).

Tablica 12a. Skup pitanja vezanih uz ostale uvjete studiranja - prosječne vrijednosti procjena

Pitanje	N	NN	M	SD	D	Min	Max
B.53 Organizacija i kvaliteta studentske prehrane	38	1	3,82	1,09	4	1	5
B.54 Usluge Studentskog centra i Student servisa (zapošljavanje studenata)	33	6	3,73	1,04	3	2	5
B.55 Kvaliteta zdravstvenih usluga	24	15	3,92	1,10	4	1	5
B.56 Mogućnosti organiziranja i djelovanja kroz studentske udruge	24	15	4,29	0,86	2	3	5
B.57 Cijena studija u odnosu na dobitak od studija (ukoliko ste plaćali studij)	13	26	3,85	1,07	3	2	5
B.58 Mogućnosti sudjelovanja u aktivnostima koje razvijaju osjećaj pripadnosti Vašem fakultetu/akademiji	27	12	3,85	1,29	4	1	5
Ukupno za skup pitanja	159	75	3,91	1,07	4	1	5

Tablica 12a. Skup pitanja vezanih uz ostale uvjete studiranja - prosječne vrijednosti procjena

Pitanje	Nedostaje		1		2		3		4		5		Ukupno o N
	N	%	N	%	N	%	N	%	N	%	N	%	
B.53	1	2,6%	1	2,6%	5	12,8%	5	12,8%	16	41,0%	11	28,2%	39
B.54	6	15,4%	0	0,0%	6	12,8%	5	12,8%	14	35,9%	8	20,5%	39
B.55	15	38,5%	1	2,6%	1	15,4%	6	15,4%	7	17,9%	9	23,1%	39
B.56	15	38,5%	0	0,0%	0	15,4%	6	15,4%	5	12,8%	13	33,3%	39
B.57	26	66,7%	0	0,0%	1	12,8%	5	12,8%	2	5,1%	5	12,8%	39
B.58	12	30,8%	1	2,6%	4	15,4%	6	15,4%	3	7,7%	13	33,3%	39
Ukupno	75	32,1%	3	1,3%	17	7,3%	33	14,1%	47	20,1%	59	25,2%	234

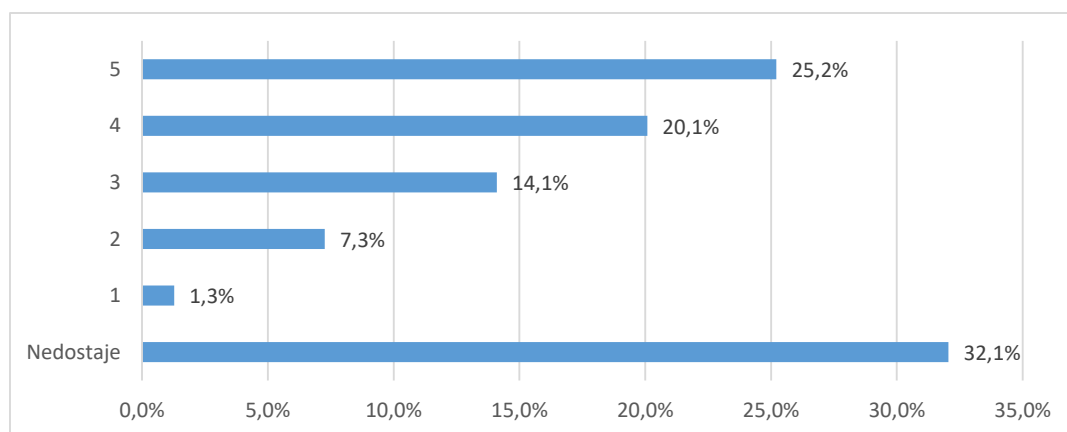

Grafikon 12a. Skup pitanja vezanih uz ostale uvjete studiranja - distribucija odgovora

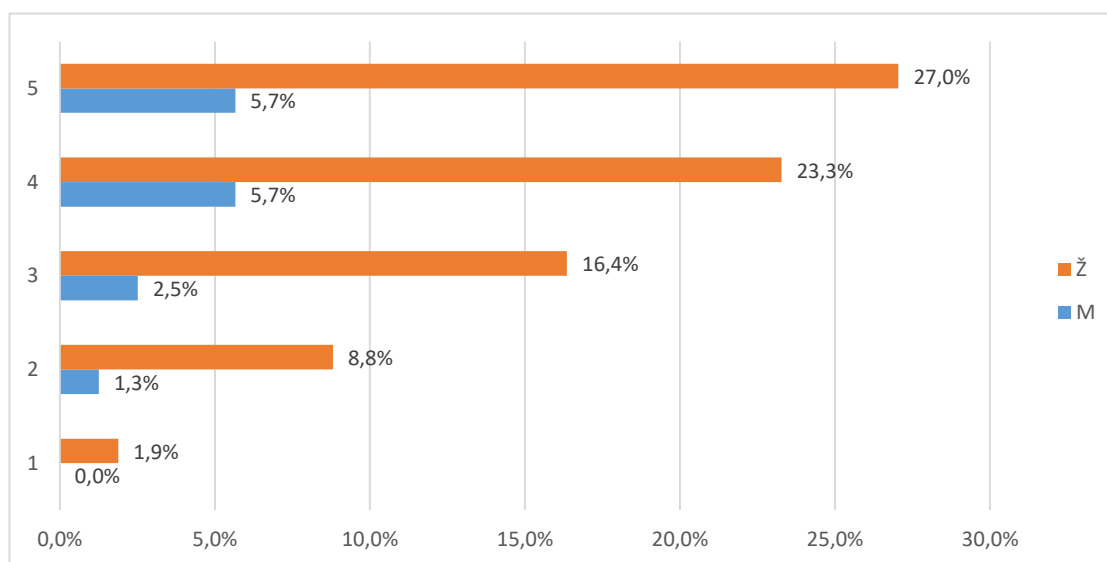

Grafikon 12b. Skup pitanja vezanih uz ostale uvjete studiranja - distribucija odgovora

2.3.5. Opća procjena ishoda (F)

Skup pitanja vezanih uz opću procjenu ishoda prijediplomskog studija po pitanjima (F.59_66) predstavljen je u tablicama 13a. (opisna statistika) i 13b. (distribucija procjena), a na grafikonu 13. prikazana je distribucija procjena za skup u cjelini.

Broj anketa sa svim ispunjenim odgovorima je 39, prosjek procjena je 3,41 i standardna devijacija 1,13. Od svih procjena 312 (100%), 20 (6,4%) odgovora bilo je nepotpuno ispunjeno, neispunjeno ili se studenti nisu mogli opredijeliti, 18 (5,8%) bilo je potpuno nezadovoljnih (1), 45 (14,4%) djelomično nezadovoljnih (2), 93 (29,8%) prosječno zadovoljnih (3), 83 (26,6%) uglavnom zadovoljnih (4) i 53 (17,%) potpuno zadovoljnih (5).

Tablica 13a. Skup pitanja vezanih uz opću procjenu ishoda prijediplomskog studija - prosječne vrijednosti procjena

Pitanje	N	NN	M	SD	D	Min	Max
B.59 U kojoj mjeri je studij ispunio Vaša početna očekivanja?	27	12	3,85	1,29	4	1	5
B.60 U kojoj mjeri Vas je studij osposobio za rad u struci?	38	1	3,47	1,01	4	1	5
B.61 U kojoj mjeri Vas je studij pripremio za nastavak školovanja u struci?	37	2	3,38	1,09	4	1	5
B.62 Koliko ste zadovoljni cjelokupnim iskustvom studiranja?	38	1	3,68	1,12	4	1	5
B.63 Koliko ste zadovoljni mogućnostima zaposlenja nakon prijediplomskog studija?	37	2	3,76	1,06	4	1	5
B.64 Koliko je općenito bio težak i zahtjevan Vaš prijediplomski studij?	30	9	3,00	1,23	4	1	5
B.65 U kojoj mjeri su ECTS bodovi usklađeni sa stvarnim nastavnim opterećenjem na predmetima?	39	0	3,03	1,09	4	1	5
B.66 U kojoj mjeri su informacije koje ste o studiju imali prije upisa bile točne i korisne?	39	0	3,10	1,14	4	1	5
Ukupno za skup pitanja	285	27	3,41	1,13	4	1	5

Tablica 13b. Skup pitanja vezanih uz opću procjenu ishoda prijediplomskog studija - prosječne vrijednosti procjena

Pitanje	Nedostaje		1		2		3		4		5		Ukupno
	N	%	N	%	N	%	N	%	N	%	N	%	
B.59	1	2,6%	1	2,6%	5	33,3%	13	33,3%	13	33,3%	6	15,4%	39
B.60	2	5,1%	3	7,7%	3	33,3%	13	33,3%	13	33,3%	5	12,8%	39
B.61	1	2,6%	1	2,6%	5	25,6%	10	25,6%	11	28,2%	11	28,2%	39
B.62	2	5,1%	1	2,6%	3	28,2%	11	28,2%	11	28,2%	11	28,2%	39

B.63	9	23,1%	3	7,7%	9	17,9%	7	17,9%	7	17,9%	4	10,3%	39
B.64	0	0,0%	4	10,3%	7	38,5%	15	38,5%	10	25,6%	3	7,7%	39
B.65	0	0,0%	3	7,7%	9	33,3%	13	33,3%	9	23,1%	5	12,8%	39
B.66	5	12,8%	2	5,1%	4	28,2%	11	28,2%	9	23,1%	8	20,5%	39
Ukupno	20	6,4%	18	5,8%	45	14,4%	93	29,8%	83	26,6%	53	17,0%	312

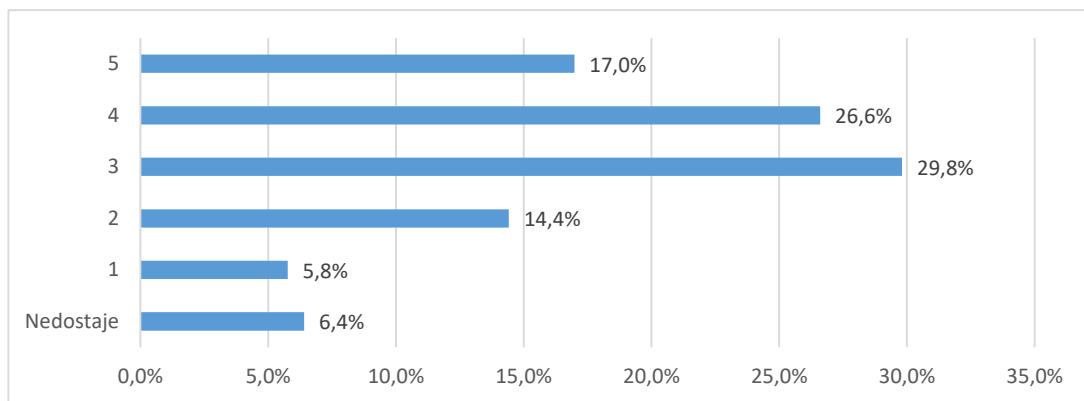

Grafikon 13a. Skup pitanja vezanih uz opću procjenu ishoda prijediplomskog studija - distribucija odgovora

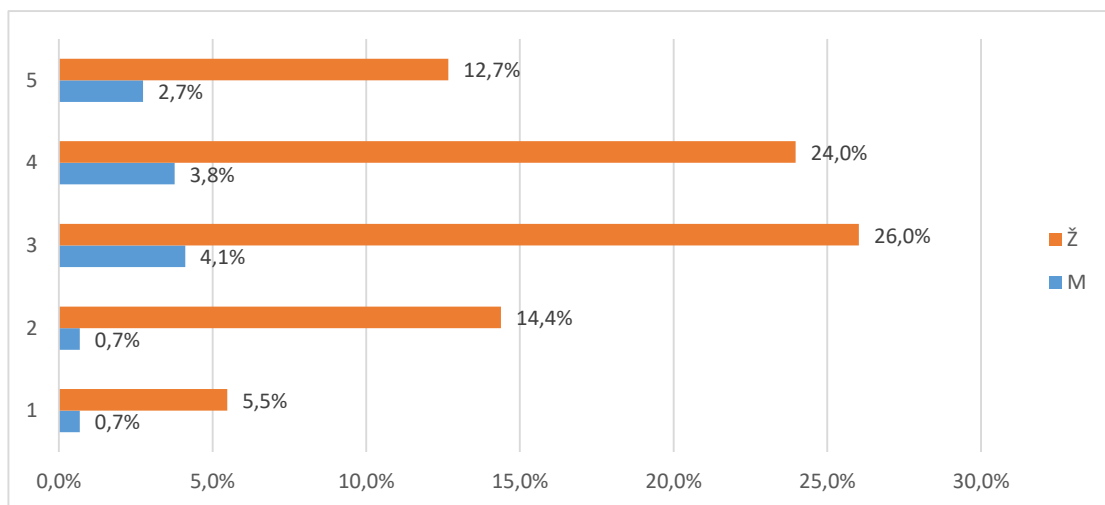

Grafikon 13b. Skup pitanja vezanih uz opću procjenu ishoda prijediplomskog studija - distribucija odgovora

2.3.6. Opća procjena ishoda (F) - pojedinačna pitanja

U tablici 14. i na grafikonu 14. prikazana je distribucija odgovora na pitanje "B.67 Smatrate li da je organizacija studija 3+2 korisna za Vašu struku?".

Od ukupnog broja anketiranih (39), za 1(2,6%) nedostaje odgovor, 30 (76,9%) odgovara da je organizacija studija 3+2 korisna, a 8 (20,5%) da nije.

Tablica 14. B.67 Smatrate li da je organizacija studija 3+2 korisna za Vašu struku?

Odgovor	Spol						Ukupno	
	M		Ž		Nedostaje			
	N	%	N	%	N	%		
Nedostaje	0	0,0%	1	2,6%	0	0,0%	1	2,6%
Da	4	10,3%	24	61,5%	2	5,1%	30	76,9%
Ne	1	2,6%	7	17,9%	0	0,0%	8	20,5%
Ukupno	5	12,8%	32	82,1%	2	5,1%	39	100%

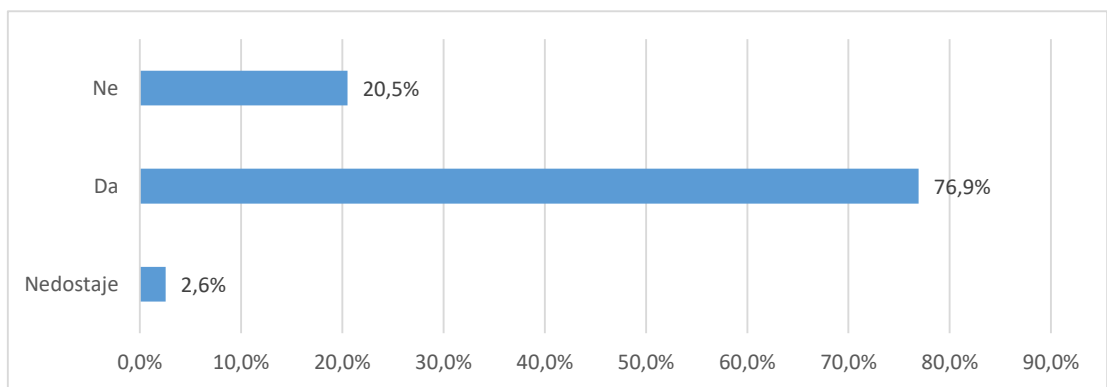

Grafikon 14a. B.67 Smatrate li da je organizacija studija 3+2 korisna za Vašu struku? - distribucija odgovora

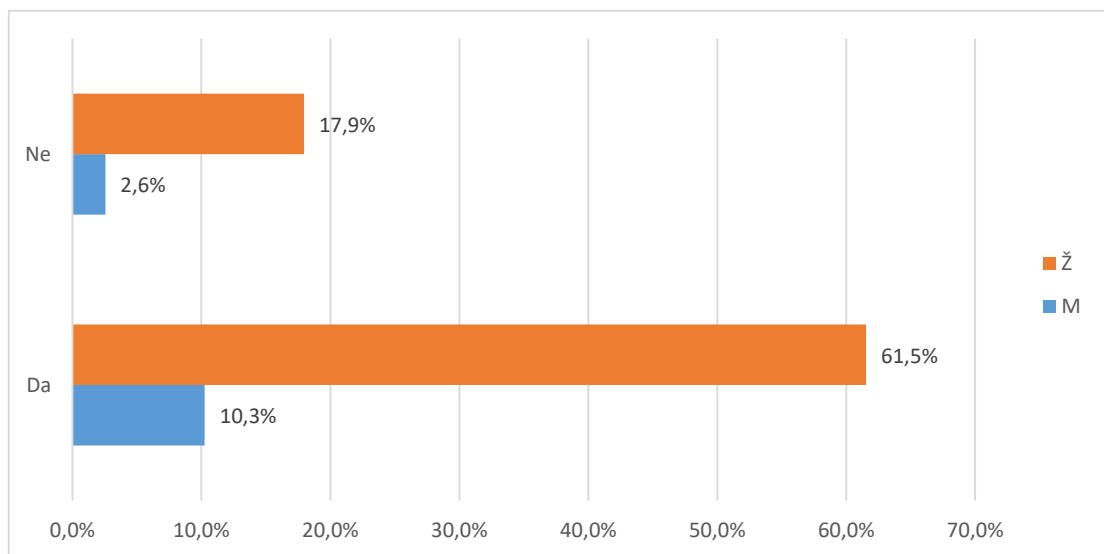

Grafikon 14b. B.67 Smatrate li da je organizacija studija 3+2 korisna za Vašu struku? - distribucija odgovora

U tablici 15. i na grafikonu 15. prikazana je distribucija odgovora na pitanje "B.68 Da ponovno birate biste li ponovno upisali isti prijediplomski studij?".

Od ukupnog broja anketiranih (39), za (,) nedostaje odgovor, 20 (51,3%) odgovara da bi ponovno upisali isti prijediplomski studij, a 19 (48,7%) bi izabralo neki drugi studij.

Tablica 15. B.68 Da ponovno birate biste li ponovno upisali isti prijediplomski studij?

Odgovor	Spol						Ukupno	
	M		Ž		Nedostaje			
	N	%	N	%	N	%		
Nedostaje	0	0,0%	0	0,0%	0	0,0%	0	0,0%
Da	3	7,7%	16	41,0%	1	2,6%	20	51,3%
Ne	2	5,1%	16	41,0%	1	2,6%	19	48,7%
Ukupno	5	12,8%	32	82,1%	2	5,1%	39	100%

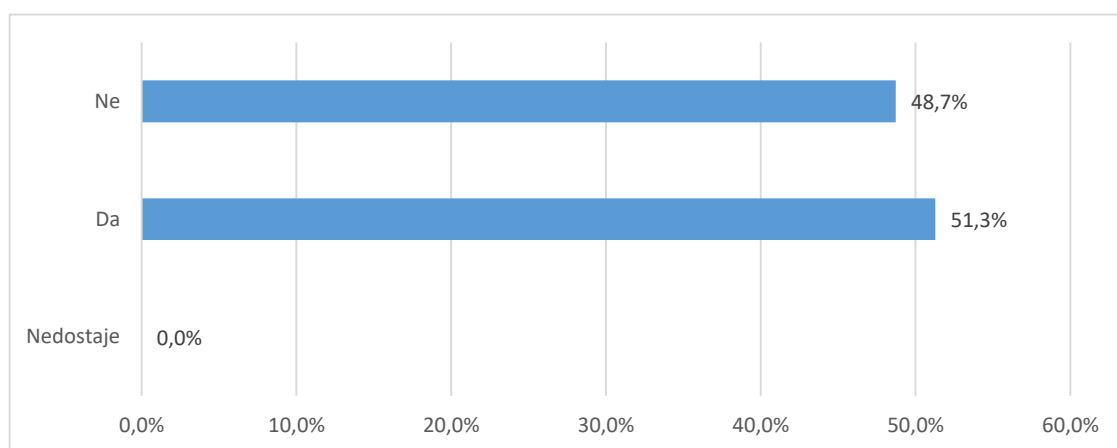

Grafikon 15a. B.68 Da ponovno birate biste li ponovno upisali isti prijediplomski studij? - distribucija odgovora

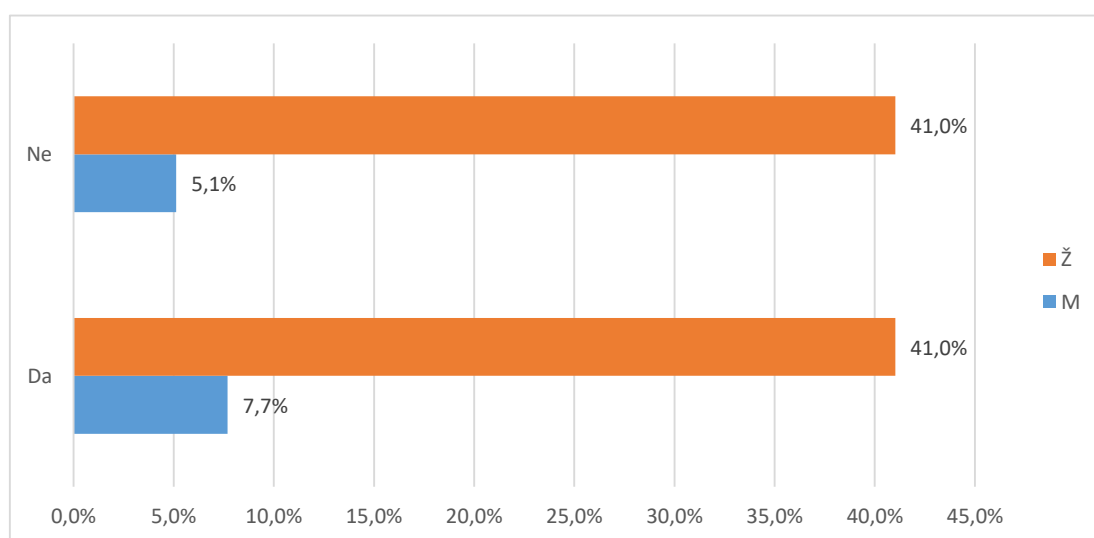

Grafikon 15b. B.68 Da ponovno birate biste li ponovno upisali isti prijediplomski studij? - distribucija odgovora

U tablici 16. i na grafikonu 16. prikazana je distribucija odgovora na pitanje "B.69 Biste li drugima preporučili svoj prijediplomski studij?".

Od ukupnog broja anketiranih (39), za (%) nedostaje odgovor, 28 (71,8%) odgovara da bi preporučili svoj prijediplomski studija, a 11 (28,2%) to ne bi učinili.

Tablica 16. B.69 Biste li drugima preporučili svoj prijediplomski studij?

Odgovor	Spol						Ukupno	
	M		Ž		Nedostaje			
	N	%	N	%	N	%		
Nedostaje	0	0,0%	0	0,0%	0	0,0%	0	0,0%
Da	4	10,3%	23	59,0%	1	2,6%	28	71,8%
Ne	1	2,6%	9	23,1%	1	2,6%	11	28,2%
Ukupno	5	12,8%	32	82,1%	2	5,1%	39	100%

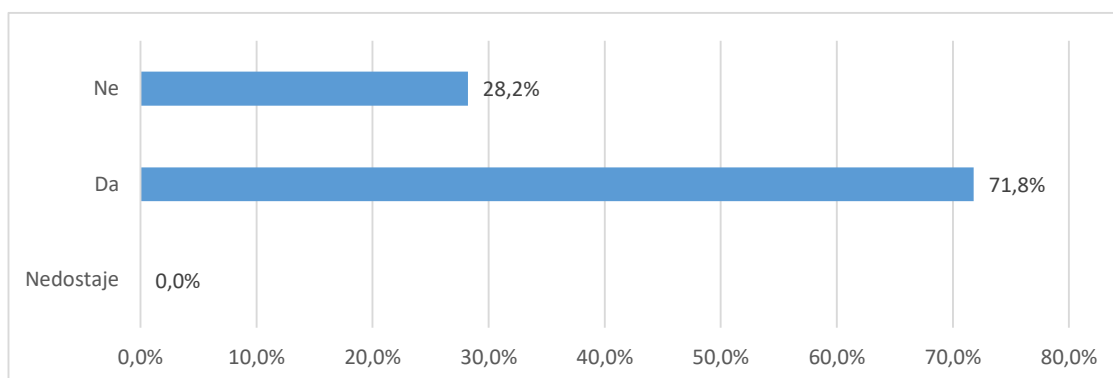

Grafikon 16a. B.69 Biste li drugima preporučili svoj prijediplomski studij? - distribucija odgovora

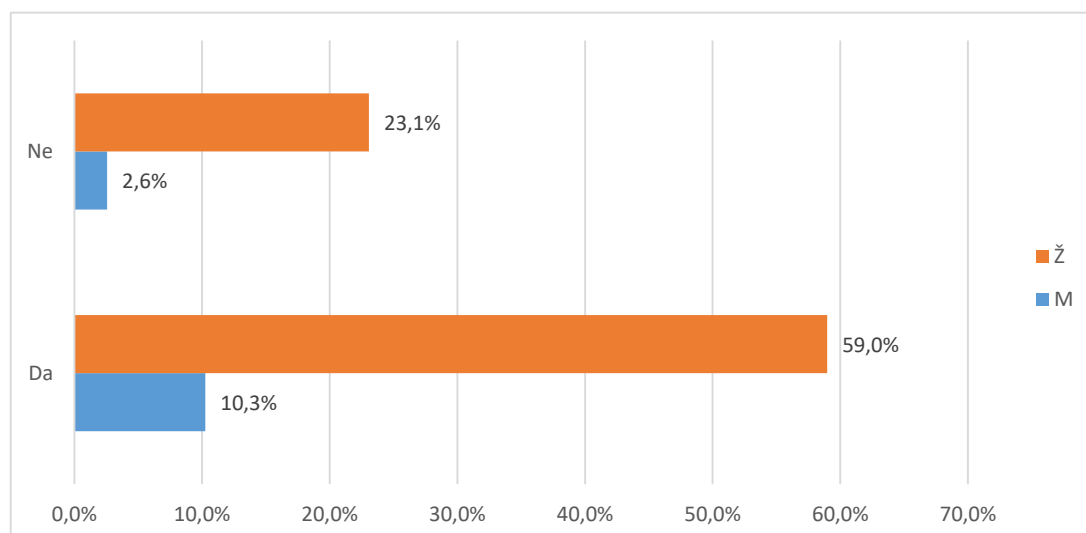

Grafikon 16a. B.69 Biste li drugima preporučili svoj prijediplomski studij? - distribucija odgovora

U tablici 17. i na grafikonu 17. prikazana je distribucija odgovora na pitanje "B.70 Namjeravate li u budućnosti upisati poslijediplomski studij (spec., dr)?"

Od ukupnog broja anketiranih (39), za (,%) nedostaje odgovor, 20 (51,3%) studenata namjerava u budućnosti upisati poslijediplomski studij, a 19 (48,7%) za sada nemaju takve namjere.

Tablica 17. B.70 Namjeravate li u budućnosti upisati poslijediplomski studij (spec., dr)?

Odgovor	Spol						Ukupno	
	M		Ž		Nedostaje			
	N	%	N	%	N	%		
Nedostaje	0	0,0%	0	0,0%	0	0,0%	0	0,0%
Da	4	10,3%	15	38,5%	1	2,6%	20	51,3%
Ne	1	2,6%	17	43,6%	1	2,6%	19	48,7%
Ukupno	5	12,8%	32	82,1%	2	5,1%	39	100%

U tablici 18. i na grafikonu 18. prikazana je distribucija odgovora na pitanje "B.70 Čija je odgovornost da se osjećate nepripremljeno za rad u struci?". Na ovo pitanje odgovarali su samo studenti koji se osjećaju nepripremljeno za rad u struci.

Od ukupnog broja anketiranih (39), 19 (48,7%) osjeća se spremno za rad u struci, 7 (17,9%) pripisuje odgovornost za nespremnost studiju, 13 (33,3%) dijelom sebi, dijelom studiju, a ostalih (,%) preuzima odgovornost na sebe.

Tablica 18.B.71 Čija je odgovornost da se osjećate nepripremljeno za rad u struci?

Odgovor	Spol						Ukupno	
	M		Ž		Nedostaje			
	N	%	N	%	N	%		
Osjećaju se pripremljeni za stručni rad	2	5,1%	17	43,6%	0	0,0%	19	48,7%
Uglavnom odgovornost studija	2	5,1%	4	10,3%	1	2,6%	7	17,9%
Dijelom moja, a dijelom studija	1	2,6%	11	28,2%	1	2,6%	13	33,3%
Uglavnom moja odgovornost	0	0,0%	0	0,0%	0	0,0%	0	0,0%
Ukupno	5	12,8%	32	82,1%	2	5,1%	39	100%

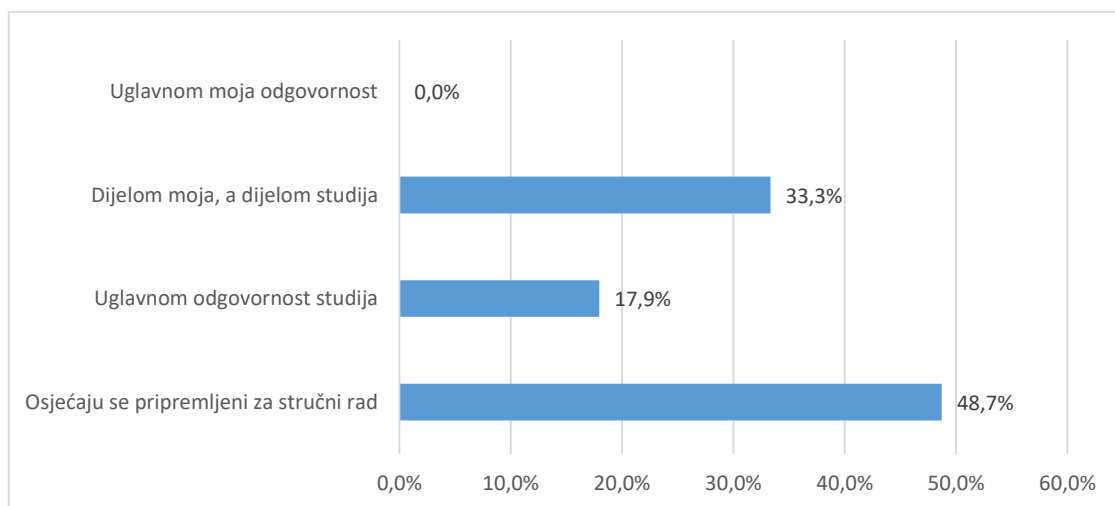

Grafikon 18.a B.71 Čija je odgovornost da se osjećate nepripremljeno za rad u struci? - distribucija odgovora

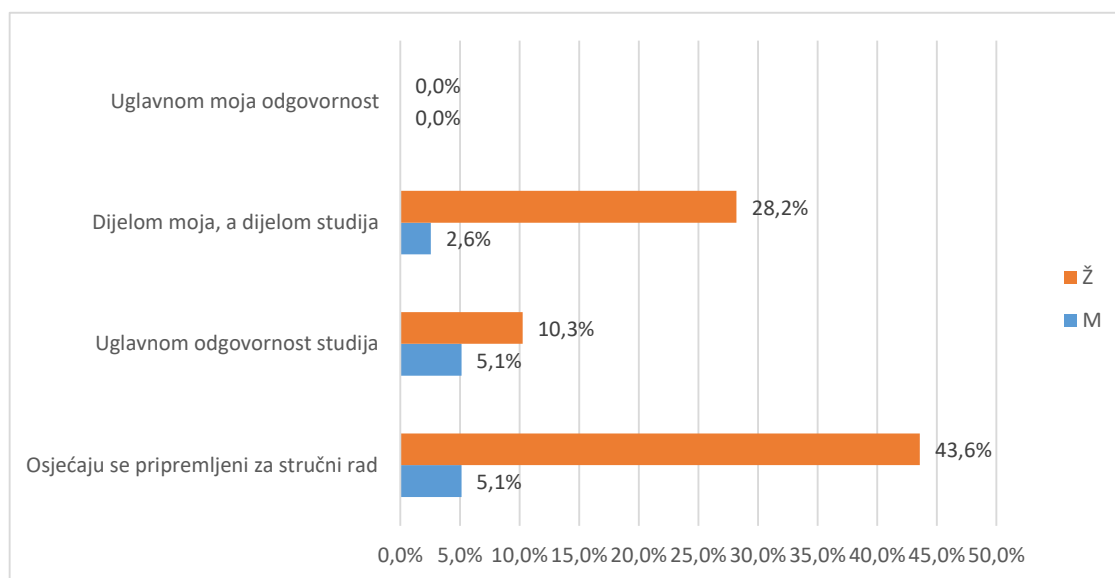

Grafikon 18.b B.71 Čija je odgovornost da se osjećate nepripremljeno za rad u struci? - distribucija odgovora

Od ukupnog broja sudionika (39), (,%) svoj prijediplomski ocjenjuje ocjenom 1 (nedovoljan), 2 (5,1%) daje ocjenu 2 (dovoljan), 13 (33,3%) daje ocjenu 3 (dobar), 13 (33,3%) daje ocjenu 4 (vrlo dobar), 7 (17,9%) daje ocjenu 5 (izvrstan).

Prosječna opća ocjena kojom studenti ocjenjuju svoj prijediplomski studij iznosi 3,71. Na pitanje nije odgovorilo 4 (10,3%) studenata.

Tablica 19. B.72 Koju biste opću ocjenu dali svom prijediplomskom studiju?

Odgovor	Spol						Ukupno	
	M		Ž		Nedostaje			
	N	%	N	%	N	%		
Nedostaje	0	0,0%	4	10,3%	0	0,0%	4	10,3%
Nedovoljan (1)	0	0,0%	0	0,0%	0	0,0%	0	0,0%
Dovoljan (2)	0	0,0%	2	5,1%	0	0,0%	2	5,1%
Dobar (3)	4	10,3%	8	20,5%	1	2,6%	13	33,3%
Vrlo dobar (4)	1	2,6%	12	30,8%	0	0,0%	13	33,3%
Odličan (5)	0	0,0%	6	15,4%	1	2,6%	7	17,9%
Ukupno	5	12,8%	32	82,1%	2	5,1%	39	100%

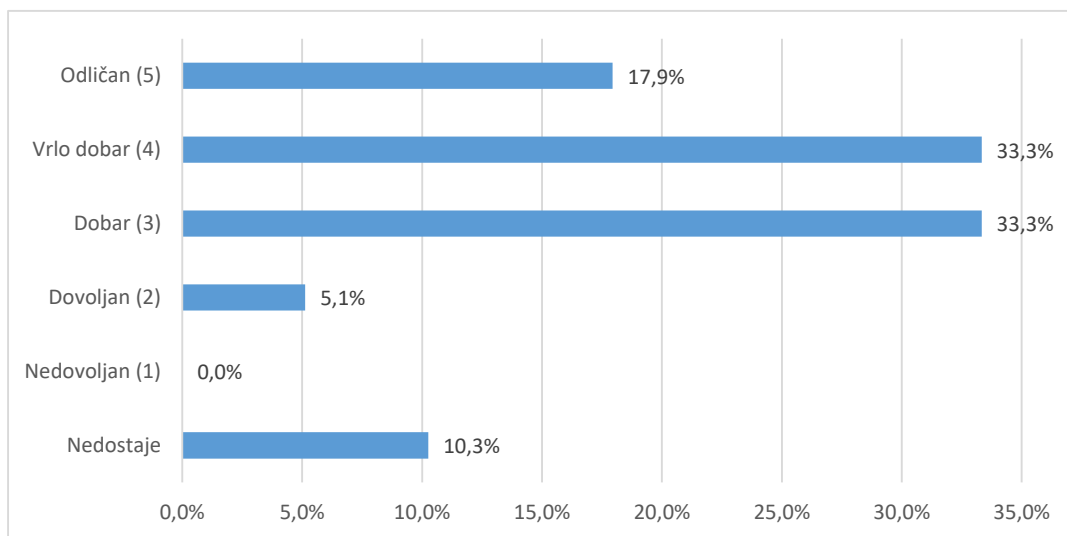

Grafikon 19a. B.72 Koju biste opću ocjenu dali svom prijediplomskom studiju? - distribucija odgovora

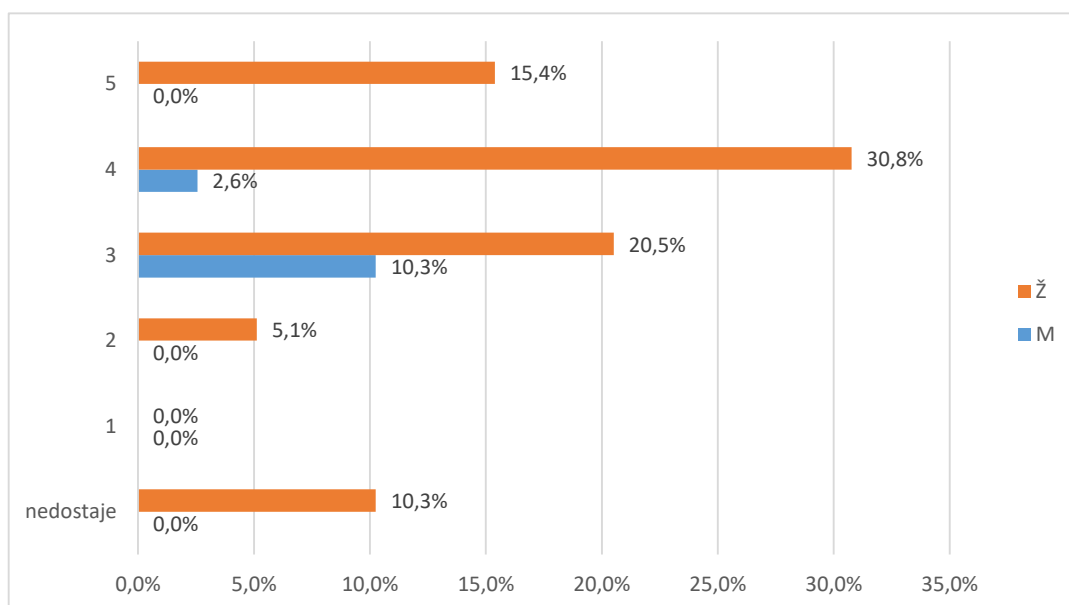

Grafikon 19b. B.72 Koju biste opću ocjenu dali svom prijediplomskom studiju? - distribucija odgovora